

ROHDE Fiber  
رود فايبه ايكساء جدران من النسيج النبطي

SHIROTEX®  
شيرو تيكس ايكساء جدران مخصص للحماية  
من الحطول الكهربائية والمغناطيسية والكهرطيسية

ROHDE KG

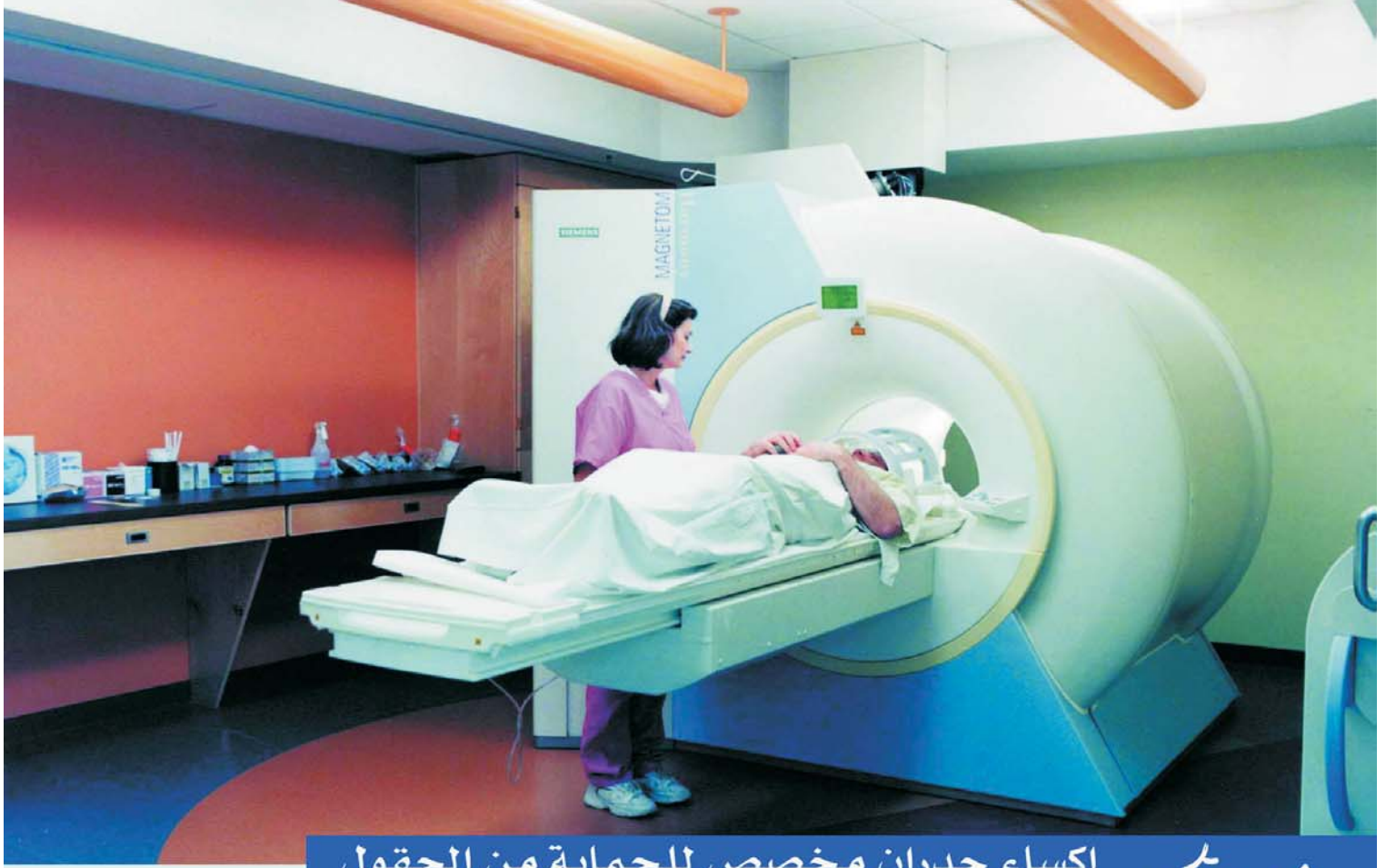

## شيدوولكس إكساء جدران مخصص للحماية من الحقول الكهربائية والمغناطيسية والكهرطيسية

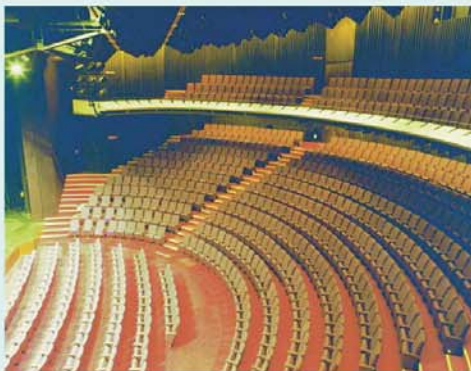

إكساء داخلي للجدران والأسقف  
مخصص للحماية من الحقول  
الكهربائية والمغناطيسية والكهرطيسية  
مصنوعة من النسيج الزجاجي والنحاسي  
تستخدم منتجات شيدوولكس في:  
المشافي وخصوصاً غرف تصوير المرنان المغناطيسي  
والطبقي المحوري...

المخابر حيث تحمي التجهيزات المخبرية  
من إعطاء نتائج خاطئة

غرف الأتمتة للحماية من التداخلات الخارجية

فعال في عزل الإشارة المكروية لأجهزة الهاتف

النقال (الخليوي) مما يجعله منتجاً

فريداً للإستخدام في قاعات

الإجتماعات والمحاضرات

والمسارح ودور العبادة

والمنازل القريبة من أبراج الإرسال...

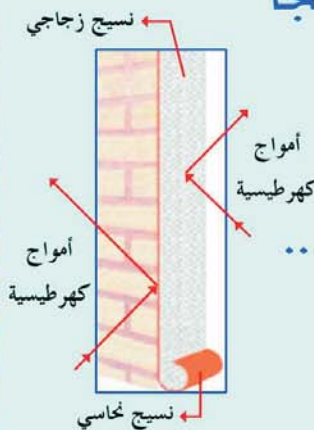

مصنع حسب المواصفة العالمية:

MIL-STD 285



## رود فايبر إكساء جدران من النسيج الزجاجي

يستخدم في الإكساء الداخلي للمنازل  
والمكاتب والفنادق والمباني العامة...  
متوفر بنقشات عديدة يمكن طلائها  
بسهولة بألوان متعددة وجذابة  
المميزات:

◆ مصنوع من مواد طبيعية

◆ سهولة في التركيب

◆ سهولة في التنظيف

◆ يتمتع بمتانة عالية

◆ لا يتأثر بالبكتريا ويمنع نموها

◆ عازل للكهرباء الساكنة فهو مضاد للحساسية

◆ مقاوم للمواد الكيميائية المخرشة (مواد تنظيف)

◆ مقاوم للتلف والإحترق والرطوبة

